

# MINIATHEQUE

## DECORS POUR JEUX AVEC FIGURINES ET DIORAMAS



### CONDITION DE VENTE

Avertissement : Les modules et accessoires sont vendus non peints .  
Les marchandises sont expédiées en recommandé par les PTT et ce  
dans la mesure des stocks disponibles . Elles voyagent aux risques  
et périls du destinataire .

En ce qui concerne le détail et les accessoires nous ne pouvons  
retenir de commande d'un montant inférieur à 100,00 F .  
Règlement par chèque bancaire à la commande .

Pour le montage et la peinture de modules , dioramas et dioramalettes  
nous consulter : devis gratuit sur demande .

Bon de commande à retourner à :

[Redacted address information]

|   |         |
|---|---------|
| NOM : _____ PRENOM : _____<br>ADRESSE : _____<br>CODE POSTAL : _____ VILLE : _____<br>TELEPHONE : _____ |         |
| DESIGNATION   | PRIX    |
| _____   | _____   |
| _____   | _____   |
| _____   | _____   |
| _____   | _____   |
| Participation aux frais de port et d'emballage  | 35,00 F |
| TOTAL :   | _____   |

| REFERENCES | DESIGNATION                             | Public |
|------------|---|--------|
| Module A1  | Temple                                  | 132,00 |
| Module A2  | Petite maison animonde                  | -      |
| Module A3  | Ogre jaune                              | -      |
| Module B1  | Crypte                                  | 85,00  |
| Module B2  | Entrée de la crypte                     | -      |
| Module B3  | La porte de l'inconnu                   | -      |
| Module B4  | Visite sur Réah                         | -      |
| Module B5  | Labo d'alchimiste                       | -      |
| Module B6  | Dernier squat                           | 100,00 |
| Module B7  | Géfle                                   | -      |
| Module B8  | Salle des coffres                       | -      |
| Module B9  | Les bains de Bacchus                    | 85,00  |
| Module C1  | Auberge                                 | 249,00 |
| Module D1  | Maison de magicien                      | 157,00 |
| Module E1  | Tour un niveau                          | 149,00 |
| Module E2  | Tour deux niveaux                       | 230,00 |
| Module R1  | Juste chaotique                         | 210,00 |
| Module R2  | Minotaure                               | 84,00  |
| Module R4  | Bienvenue aux esclaves                  | 84,00  |
| Module R5  | Pont-levis                              | 110,00 |
| Module T1  | Toit pour module de série B             | 61,00  |
| Module T2  | Terrasse de tour pour module de série B | 74,00  |

## MONTAGES - DIORAMAS

| REFERENCES | DESIGNATION  | NON PEINT | PEINT  |
|------------|--|-----------|--------|
| EDI 1      | Colline sauvage (crâne à cornes)                     | 115,00    | 280,00 |
| EDI 2      | Golem au bain  | 130,00    | 350,00 |
| EDI 3      | Vague (montagne de crânes engloutissant un escalier) | 130,00    | 350,00 |
| EDI 4      | Minos (bas-relief Minotaure)                         | 85,00     | 170,00 |
| EDI 5      | Gueule d'enfer (Mentor monté sur socle)              | 95,00     | 190,00 |
| EDI 6      | Nécropole (arche gothique encadrée cyprès)           | 70,00     | 140,00 |
| EDI 7      | Porte infernale 1                                    | 80,00     | 160,00 |
| EDI 8      | Porte infernale 2                                    | 85,00     | 170,00 |
| EDI 9      | Coin du feu  | 85,00     | 185,00 |
| EDI 10     | Ninja  | 70,00     |        |
| EDI 11     | Asia   | 70,00     |        |
| EDI 12     | Pont-levis   | 95,00     | 240,00 |
| EDI 13     | Minotaure  | 80,00     | 150,00 |
| EDI 14     | Réah   | 80,00     | 150,00 |
| EDI 15     | Mentor   | 80,00     | 150,00 |
| EDI 16     | Atlantis   | 80,00     | 160,00 |
| EDI 17     | Sanctuaire des hommes serpents                       | 85,00     | 150,00 |
| EDI 18     | Argonaute  | 85,00     | 160,00 |
| EDI 19     | Le roi oublié  | 95,00     | 190,00 |

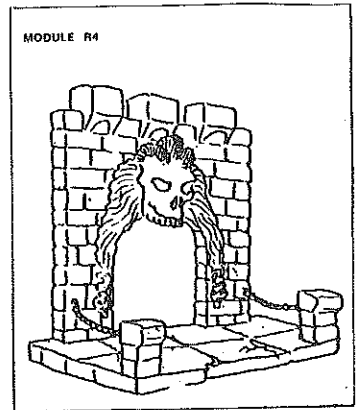

## ACCESSOIRES

|          | DESIGNATION                     | Public à l'uni. |
|----------|---------------------------------|-----------------|
| DIO 3*   | Borie (hutte de pierres sèches) | 25,00           |
| DIO 4*   | Chemin de terre                 | 17,00           |
| DIO 6*   | Mentor                          | 35,00           |
| DIO 7    | Fontaine                        | 15,00           |
| DIO 8*   | Socle dallé pour mini-diorama   | 15,00           |
| DIO 9A   | Sac petit et grand              | 5,00            |
| DIO 9B1* | Crâne humanoïde                 | 5,00            |
| DIO 9B2* | Tête africaine                  | 5,00            |
| DIO 9C   | Escaliers 2, 3 ou 4 marches     | 5,00            |
| DIO 9F*  | Demi-colonne de pierre          | 5,00            |
| DIO 10*  | Tête arthurienne, tête ent      | 10,00           |
| DIO 11A  | Escalier: 6 marches             | 15,00           |
| DIO 11B  | Echauguette                     | 15,00           |
| DIO 11G* | Tête atlante                    | 15,00           |
| DIO 11H* | Tête inca                       | 15,00           |
| DIO 11I* | Tête homme serpent              | 15,00           |
| DIO 11J* | Tête alien                      | 15,00           |
| DIO 13A* | Colonne à cannelures            | 25,00           |
| DIO 13B* | Demi colonne à cannelures       | 13,00           |
| DIO 13C* | Petite colonne:                 | 13,00           |
| DIO 13D* | Pilier                          | 13,00           |
| DIO 15A  | Cheminée                        | 10,00           |
| DIO 15B  | Lit                             | 10,00           |
| DIO 15C  | Table                           | 10,00           |
| DIO 15D  | Coffre                          | 10,00           |

| REFERENCES | DESIGNATION   | Public |
|------------|---|--------|
| DIO 1*     | Cimetière de dinosaures   | 49,00  |
| DIO 2*     | Maître du monde (statue de guerrier)  | 40,00  |
| DIO 5*     | La passe d'En'Carach (pont)   | 70,00  |
| DIO 14A    | Sachet accessoires à diorama : 2 socle, 2 escaliers, 4 demi-colonnes, 4 crânes, 2 piliers, tête africaine, tête arthurienne | 80,00  |
| DIO 14B    | Sachet accessoires à diorama : pieux, porte, 2 socles, 2 piliers, escaliers, tête ent, tête africaine, 4 crânes, fontaine   | 80,00  |
| DIO 14C*   | Tête homme serpent, tête inca, tête atlante, tête alien   | 40,00  |
| DIO 14D    | Mini-diorama : socle, fontaine, crânes  | 30,00  |
| DIO 14E    | Deux grandes colonnes à cannelures, 2 demi-colonnes, 2 petites colonnes   | 80,00  |
| DIO 16A    | Palissade : 2 murs de pieux (M1AJ)  | 35,00  |
| DIO 16B    | Campement : 5 murs de pieux, 2 bories, 1 chemin   | 99,00  |

# DECORS MODULAIRES POUR JEUX AVEC FIGURINES ET DIORAMAS

Le jeu avec décors : nos maquettes sont utilisables avec la plupart des règles de jeux de rôles et de wargames. Elles sont prévues pour des figurines de 25 mm. Les décors sont une aide supplémentaire pour le meneur de jeu et les joueurs. Support de l'imagination, ils évitent les longues descriptions, clarifient certaines situations, et suppriment les invraisemblances. Tout le monde a pu voir un groupe d'aventuriers en train de "fracasser" un malheureux orc à coup de hallebarde dans un couloir de 1,5 m de large...

## Utilisation :

Cas d'une maquette entière (dessin 1). Après les péripéties d'usage pour accéder à ce genre d'endroit, vos aventuriers, petits curieux comme il se doit, veulent entrer dans la tour. Il suffit de démonter étage par étage, en utilisant un cache (feuille de papier) pour les pièces non visitées. Donc, il vaut mieux empiler les étages les uns sur les autres sans les fixer entre eux.

Autre solution (dessin 2) Le maître de jeu peut construire le décor au fur et à mesure de la progression en se servant des éléments.

## Montage :

Les éléments que vous avez en main peuvent présenter certains défauts facilement réparables. Pour l'ajustement et les bavures, utilisez du papier verre, une lime ou un cutter; pour les trous, de la pâte à modeler ou un mastic feront l'affaire. Les chevilles rouges doivent être recoupées à la longueur voulue : on peut utiliser de la "pâte affiche" ou du scotch double face pour fixer provisoirement les éléments.

## Conseils de peinture

: La technique de peinture est la même que pour les figurines. La peinture acrylique étant celle qui donne les meilleurs résultats.

Exemple pour les murs :

couleur sombre (noir...) + brossage  
couleur jaune léger + brossage blanc  
couleur vert mousse.

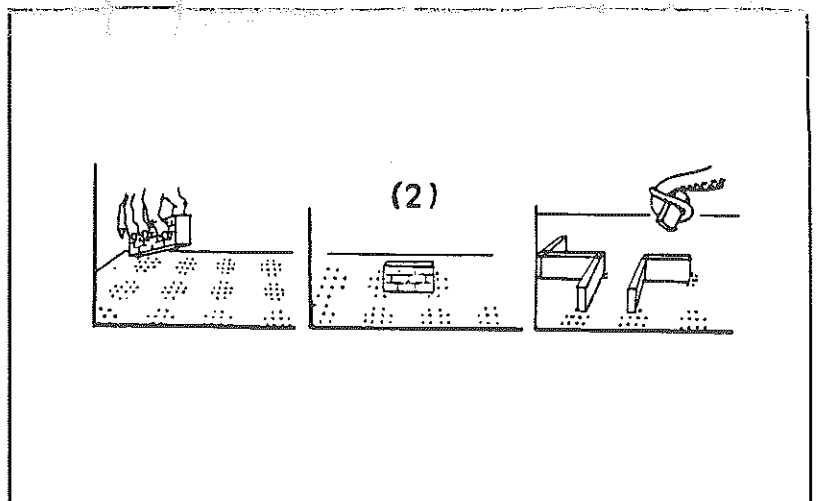
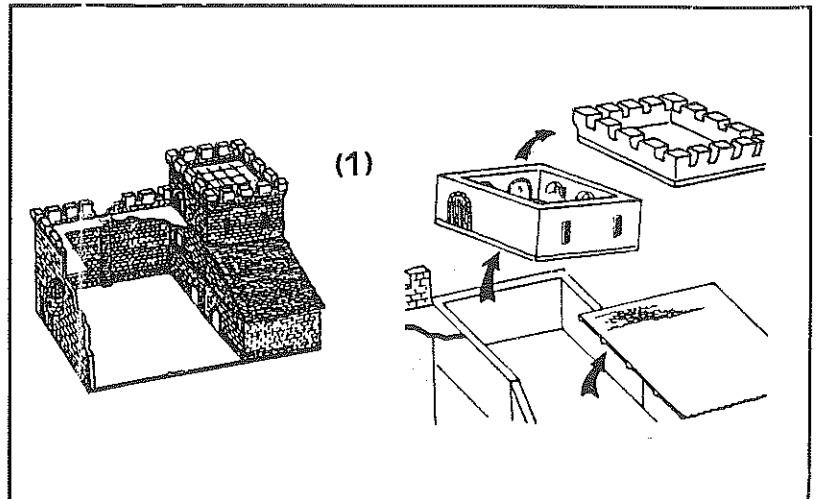

Exemple d'assemblages possibles  
( module A1 + module A2 + A2 ou A4 )

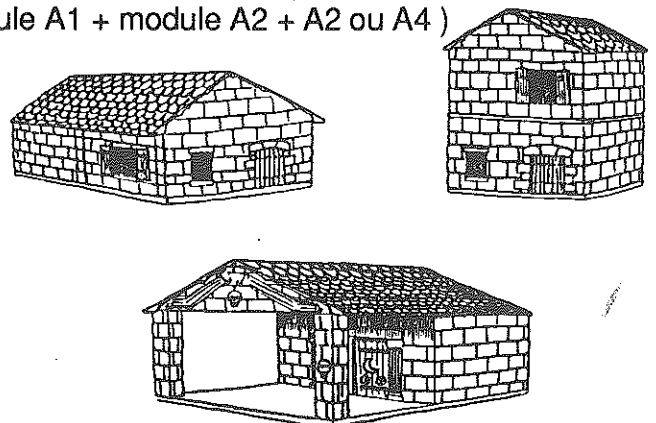

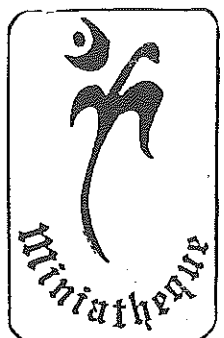
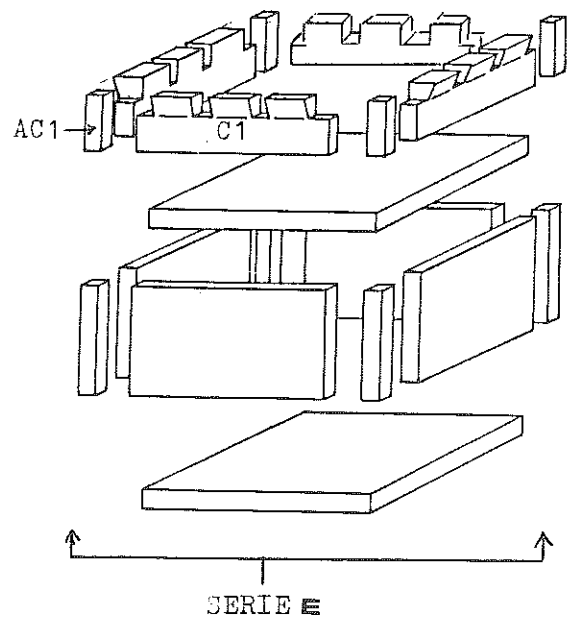
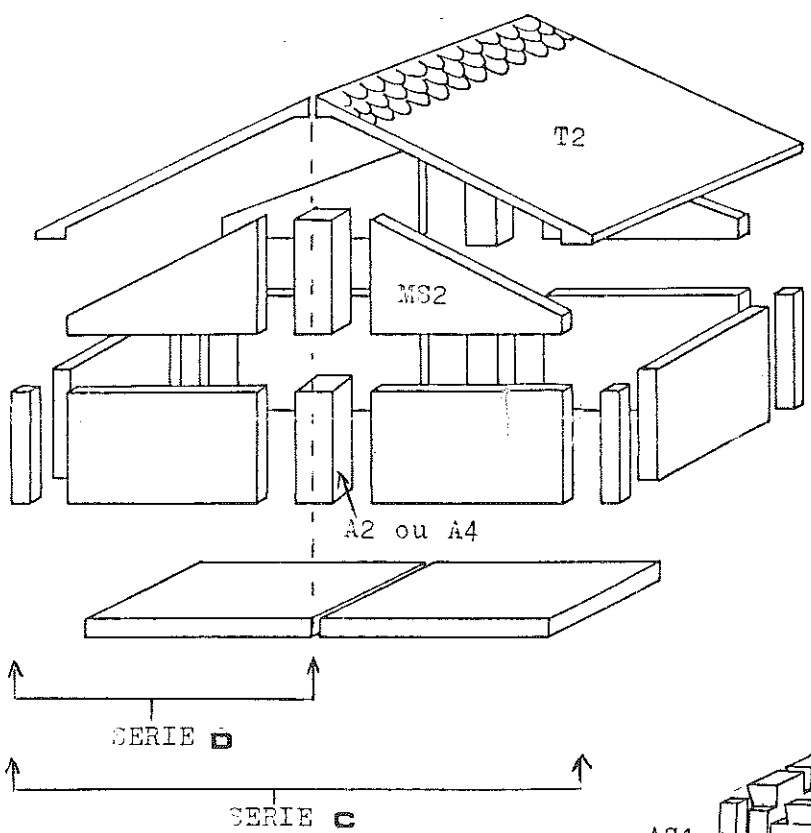
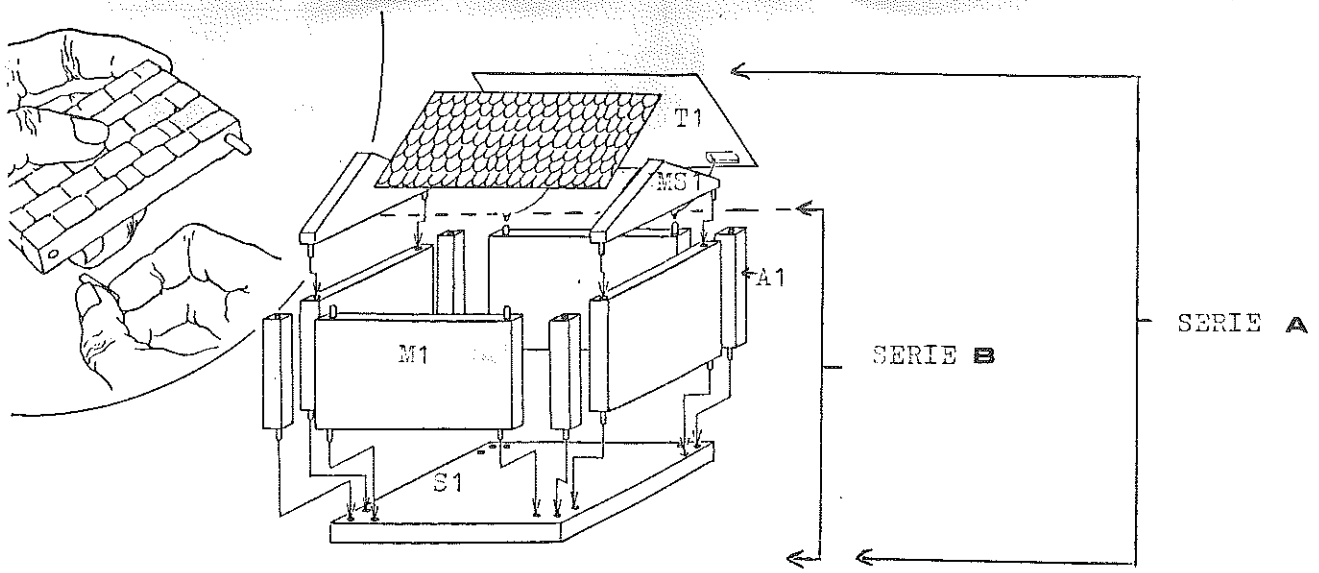

**MONTAGE**

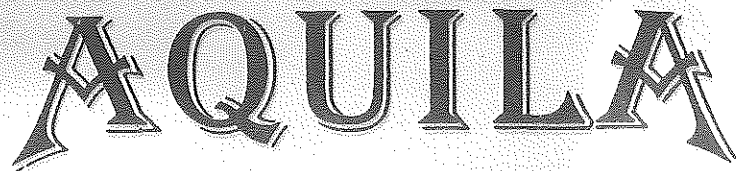
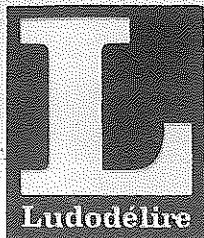

| RÉF    | QUANTITÉ | DÉSIGNATION   | P.V. | P.P.C. |
|--------|----------|---|------|--------|
|        |          | <b>VRAC</b>   |      |        |
| M.S.1  |          | TABOURET  |      | 4,00   |
| M.S.2  |          | BANC  |      | 6,00   |
| M.S.3  |          | FAUTEUIL  |      | 8,00   |
| M.S.4  |          | TRONE   |      | 12,00  |
| M.S.5  |          | SIÈGE   |      | 8,00   |
| M.T.1  |          | PETITE TABLE  |      | 8,00   |
| M.T.2  |          | TABLE RONDE   |      | 10,00  |
| M.T.3  |          | GRANDE TABLE  |      | 12,00  |
| M.R.1  |          | ÉTAGÈRE   |      | 10,00  |
| M.R.2  |          | COFFRE  |      | 12,00  |
| M.R.3  |          | ÉCRITTOIRE  |      | 8,00   |
| M.R.4  |          | COFFRE D'OR   |      | 8,00   |
| M.L.1  |          | LIT A BALDAQUIN   |      | 34,00  |
| M.D.1  |          | CHEMINÉE  |      | 24,00  |
| M.D.2  |          | CERCUEIL  |      | 8,00   |
| M.P.1  |          | PORTE COMPLÈTE  |      | 18,00  |
| M.P.2  |          | PORTE GRILLE  |      | 18,00  |
| C.C.1  |          | CHAMBRANLE entrée   |      | 6,00   |
| C.C.2  |          | CHAMBRANLE sortie   |      | 6,00   |
| C.C.3  |          | ÉLÉMENT D'ARRÊT   |      | 4,00   |
| C.E.1  |          | ÉLÉMENT ESCALIER  |      | 6,00   |
| C.E.2  |          | CHAPEAU DE L'ESCALIER   |      | 4,00   |
| C.M.1  |          | MUR   |      | 5,00   |
| C.M.2  |          | MUR   |      | 6,00   |
| C.M.3  |          | MUR   |      | 7,00   |
| C.M.4  |          | MUR   |      | 8,00   |
| C.I.1  |          | MUR INVERSEUR 1   |      | 5,00   |
| C.I.2  |          | MUR INVERSEUR 2   |      | 6,00   |
| C.R.1  |          | MUR redresseur droit  |      | 5,00   |
| C.R.2  |          | MUR redresseur gauche   |      | 5,00   |
| C.D.3  |          | MONTÉE DROITE   |      | 6,00   |
| C.D.4  |          | MONTÉE GAUCHE   |      | 6,00   |
| C.D.5  |          | MUR Ø 50  |      | 9,00   |
| C.D.6  |          | MUR Ø 50 troué  |      | 9,00   |
|        |          | SOCLES circulaires  |      |        |
| C.5.24 |          | 1/2   |      | 9,00   |
| C.5.34 |          | 3/4   |      | 12,00  |
| C.5.44 |          | 4/4   |      | 12,00  |
|        |          | rectangulaires  |      |        |
| 04.12  |          | 40 x 120  |      | 12,00  |
| 08.08  |          | 80 x 80   |      | 12,00  |
| 08.10  |          | 80 x 100  |      | 12,00  |
| 08.14  |          | 80 x 140  |      | 14,00  |
| 12.12  |          | 120 x 120   |      | 14,00  |
|        |          | <b>BLISTER SALLES</b>   |      |        |
| M.T.01 |          | TAVERNE<br>1 table ronde, 3 tabourets,<br>1 coffre                        |      | 34,00  |
| G.S.01 |          | GRANDE SALLE<br>1 trône, 2 sièges,<br>1 grande table                      |      | 39,00  |
| M.A.01 |          | ALCHIMIE<br>1 grande table, 1 fauteuil,<br>1 banc                         |      | 34,00  |
| M.B.01 |          | BIBLIOTHÈQUE<br>1 étagère, 1 petite table,<br>1 siège, 1 lot bibliothèque |      | 34,00  |

| RÉF    | QUANTITÉ | DÉSIGNATION  | P.V. | P.P.C. |
|--------|----------|--|------|--------|
| G.S.02 |          | GRANDE SALLE<br>1 coffre, 1 trône  |      | 24,00  |
| M.C.01 |          | CUISINE<br>1 grande table, 2 bancs,<br>1 lot cuisine, 1 fauteuil             |      | 39,00  |
| M.S.01 |          | SALLE D'ARMES<br>1 étagère, 2 tabourets,<br>1 petite table, 1 lot<br>d'armes |      | 34,00  |
| M.S.02 |          | SIÈGES<br>3 sièges   |      | 24,00  |
|        |          | <b>BLISTER DÉCOR</b>   |      |        |
| M.S.03 |          | SCRIBE   |      | 19,00  |
| M.L.01 |          | LIT  |      | 34,00  |
| M.C.02 |          | CHEMINÉE   |      | 24,00  |
| X.D.01 |          | ESCALIER   |      | 84,00  |
| M.C.03 |          | CRYPTE   |      | 24,00  |
|        |          | <b>BLISTER SOCLES</b>  |      |        |
| S.L.01 |          |  |      | 38,00  |
| S.L.02 |          |  |      | 59,00  |
| S.L.03 |          |  |      | 38,00  |
| S.L.04 |          |  |      | 49,00  |
|        |          | <b>BLISTER 6 PETITS OBJETS</b>   |      |        |
| L.A.01 |          | ARMES  |      | 8,00   |
| L.A.02 |          | ALCHIMIE   |      | 8,00   |
| L.A.03 |          | ARMES  |      | 8,00   |
| L.A.04 |          | ARMES  |      | 8,00   |
| L.A.05 |          | ARMES  |      | 8,00   |
| L.B.01 |          | BIBLIOTHÈQUE   |      | 8,00   |
| L.C.01 |          | CAVE   |      | 8,00   |
| L.C.02 |          | CUISINE  |      | 8,00   |
| L.C.03 |          | PAYSAN   |      | 8,00   |
| L.G.01 |          | GRANDE SALLE   |      | 8,00   |
| L.T.01 |          | TAVERNE  |      | 8,00   |
| L.T.02 |          | TORCHE   |      | 8,00   |
| L.R.01 |          | RELIGIEUX  |      | 8,00   |
| L.R.02 |          | CLERC  |      | 8,00   |
| L.M.01 |          | MUSIQUE  |      | 8,00   |
|        |          | <b>BLISTER MURS</b>  |      |        |
| C.M.01 |          | 3 C.M.1, 2 C.I.1   |      | 24,00  |
| C.M.02 |          | 3 C.M.2, 1 C.I.2   |      | 24,00  |
| C.M.03 |          | 4 C.M.3  |      | 28,00  |
| C.M.04 |          | 3 C.M.4  |      | 24,00  |
| C.M.05 |          | 1 C.D.5, 2 C.D.6,<br>1 C.D.3, 1 C.D.4  |      | 39,00  |
| C.M.06 |          | 5 C.M.4  |      | 39,00  |
| C.M.07 |          | 5 C.E.1, 1 C.E.2   |      | 34,00  |
| C.M.08 |          | 1 M.P.1, 1 C.I.1,<br>1 C.M.3   |      | 29,00  |
| C.M.10 |          | 2 C.C.1, 2 C.M.3   |      | 26,00  |
| C.M.11 |          | 4 C.C.3, 1 C.M.4   |      | 24,00  |
| C.M.12 |          | 1 M.P.2, 1 C.I.1   |      | 24,00  |

AQUILA  
CONSTRUCTION ET MINIATURES MODULAIRES en métal blanc et socles en bois imprimés - T.V.A. 18,6 %

Montant de commande minimum  
Montant de commande minimum pour le vrac

250,00 F H.T.  
250,00 F H.T.

# AQUILA

| RÉF | QUANTITÉ | DÉSIGNATION                     | P.V. | P.P.C. |
|-----|----------|---------------------------------|------|--------|
|     |          | <b>SACHETS</b>                  |      |        |
|     |          | Lot de 20 objets                |      | 24,00  |
| 101 |          | TORCHES ÉTEINTES                |      | 24,00  |
| 102 |          | TORCHES ALLUMÉES                |      | 24,00  |
| 103 |          | CORDES                          |      | 24,00  |
| 104 |          | LANCES FANTASSINS               |      | 24,00  |
| 105 |          | LANCES CAVALIERS                |      | 24,00  |
| 106 |          | PETITS CHANDELIERS              |      | 24,00  |
| 107 |          | GRANDS CHANDELIERS              |      | 24,00  |
| 111 |          | MASSES D'ARMES                  |      | 24,00  |
| 112 |          | FAUX                            |      | 24,00  |
| 113 |          | MARTEAUX DE COMBAT              |      | 24,00  |
| 114 |          | ÉPÉES A DEUX MAINS              |      | 24,00  |
| 115 |          | TROMPETTE                       |      | 24,00  |
| 116 |          | HACHES                          |      | 24,00  |
| 121 |          | LUTHS                           |      | 24,00  |
| 122 |          | TAMBOURS                        |      | 24,00  |
| 201 |          | COUPES                          |      | 24,00  |
| 202 |          | VERRES 1                        |      | 24,00  |
| 203 |          | POTS ALCHIMIES                  |      | 24,00  |
| 204 |          | POTS ROND                       |      | 24,00  |
| 205 |          | VERRES 2                        |      | 24,00  |
| 301 |          | LIVRES 1                        |      | 24,00  |
| 302 |          | LIVRES 2                        |      | 24,00  |
| 303 |          | LIVRES 3                        |      | 24,00  |
| 304 |          | LIVRES 4                        |      | 24,00  |
| 305 |          | PLATEAUX                        |      | 24,00  |
| 306 |          | PETITES BOÎTES RONDES           |      | 24,00  |
| 307 |          | PETITS COFFRES                  |      | 24,00  |
| 308 |          | BOUCLERS                        |      | 24,00  |
| 401 |          | MASSES                          |      | 24,00  |
| 402 |          | ARCS                            |      | 24,00  |
| 403 |          | ÉPÉES                           |      | 24,00  |
| 404 |          | ARBALETTES                      |      | 24,00  |
| 405 |          | PIOCHES                         |      | 24,00  |
| 406 |          | BÊCHES                          |      | 24,00  |
| 407 |          | BALAIS                          |      | 24,00  |
| 501 |          | ALAMBICS 1                      |      | 24,00  |
| 502 |          | ALAMBICS 2                      |      | 24,00  |
| 503 |          | ALAMBICS 3                      |      | 24,00  |
| 504 |          | GRANDES MARMITES<br>(12 objets) |      | 24,00  |
| 505 |          | PETITES MARMITES                |      | 24,00  |
| 506 |          | BROCS                           |      | 24,00  |
| 507 |          | TONNEAUX<br>(16 objets)         |      | 24,00  |

| RÉF  | QUANTITÉ | DÉSIGNATION  | P.V. | P.P.C. |
|------|----------|--|------|--------|
| 508  |          | SEAUX  |      | 24,00  |
| 601  |          | CROIX  |      | 24,00  |
| 602  |          | FLÔTES   |      | 24,00  |
| 603  |          | SERPES   |      | 24,00  |
| 604  |          | DAGUES   |      | 24,00  |
| 605  |          | ASSIETTES  |      | 24,00  |
| 606  |          | FLÔTES DE PAON   |      | 24,00  |
| 701  |          | FLAMMES  |      | 24,00  |
| 702  |          | ÉTENDARD   |      | 24,00  |
| 703  |          | HALLEBARDES  |      | 24,00  |
| 704  |          | PIQUES   |      | 24,00  |
| 705  |          | CROSSES D'ÉVÊQUE   |      | 24,00  |
| 801  |          | COUPES 2   |      | 24,00  |
| 802  |          | VASES  |      | 24,00  |
| 803  |          | BOUCLERS 2   |      | 24,00  |
| 804  |          | ECHIQUIERS   |      | 24,00  |
| 805  |          | PETITS LIVRES OUVERTS                                      |      | 24,00  |
| 806  |          | GRANDS LIVRES OUVERTS                                      |      | 24,00  |
| 901  |          | GRANDS SACS (12)   |      | 24,00  |
| 902  |          | FEUX   |      | 24,00  |
| 903  |          | SACS DE TROUBADOUR   |      | 24,00  |
|      |          | <b>SACHETS PIÈCES TOUTES PRÊTES DIORAMA</b>                |      |        |
| 1001 |          | 1 PIÈCE + 1 ESCALIER<br>COMPLET                            |      | 159,00 |
| 1002 |          | 1 PIÈCE  |      | 69,00  |
| 1003 |          | 1 PIÈCE  |      | 49,00  |
| 1004 |          | ÉGLISE   |      | 149,00 |
|      |          | <b>SCÉNETTES<br/>DÉCOR</b>                                 |      |        |
| S.01 |          | CHAMBRE  |      | 50,00  |
| S.02 |          | SCÉNETTES CIMETIÈRE  |      | 60,00  |
| S.03 |          | PRISONNIÈRE  |      | 68,00  |
|      |          | <b>FIGURINES</b><br>(série Chevalier de la Table<br>Ronde) |      |        |
| L.01 |          | ARTHUR   |      | 10,00  |
| L.02 |          | GUENIÈVRE  |      | 10,00  |
| L.03 |          | MORGANE  |      | 10,00  |
| F.01 |          | GISANT   |      | 8,00   |
| F.02 |          | PRISONNIÈRE  |      | 10,00  |

SI VOUS LE DESIREZ

Nous tenons à votre disposition des colis échantillons d'une valeur de 500,00 F, 1 000,00 F, 2 000 F ;

MERCI de nous consulter

A PARIS, le

LUDODÉLIRE - 27, RUE DU CHEMIN VERT - 75011 PARIS - TÉL. : 48.07.41.04

S.A.R.L. AU CAPITAL DE 60 000 F - RC PARIS B 333 088 078



**Ludodélire**

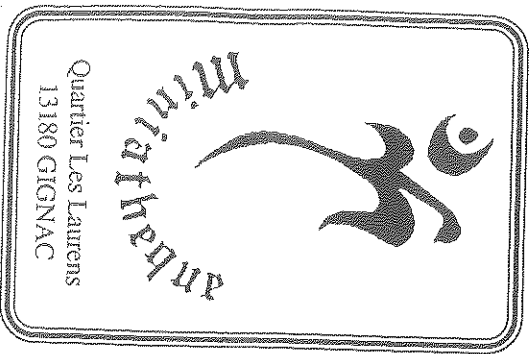

ŒRE JRVNE

MODULE

A3

DECORS

POUR JEUX AVEC FIGURINES et DIORAMAS  
(échelle 25 mm)

Interdit aux enfants de moins de 36 mois

Conformité du produit aux normes Françaises de sécurité garantie par Miniatheque.  
Modèles et marques déposés. Fabriqué en France. MINIATHEQUE 88

Schéma de réalisation

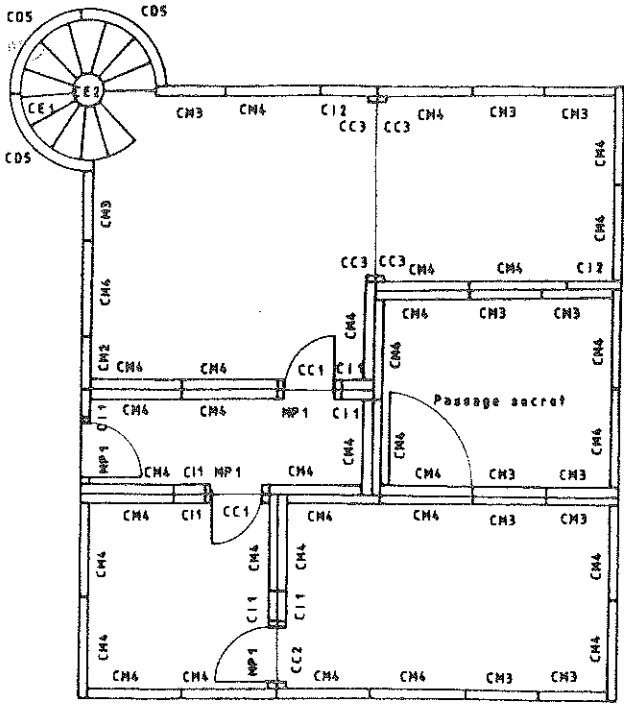

AQUILA, 320 rue St-Honoré, 75001 PARIS  
 LUDODELIRE Diffusion

# AQUILA

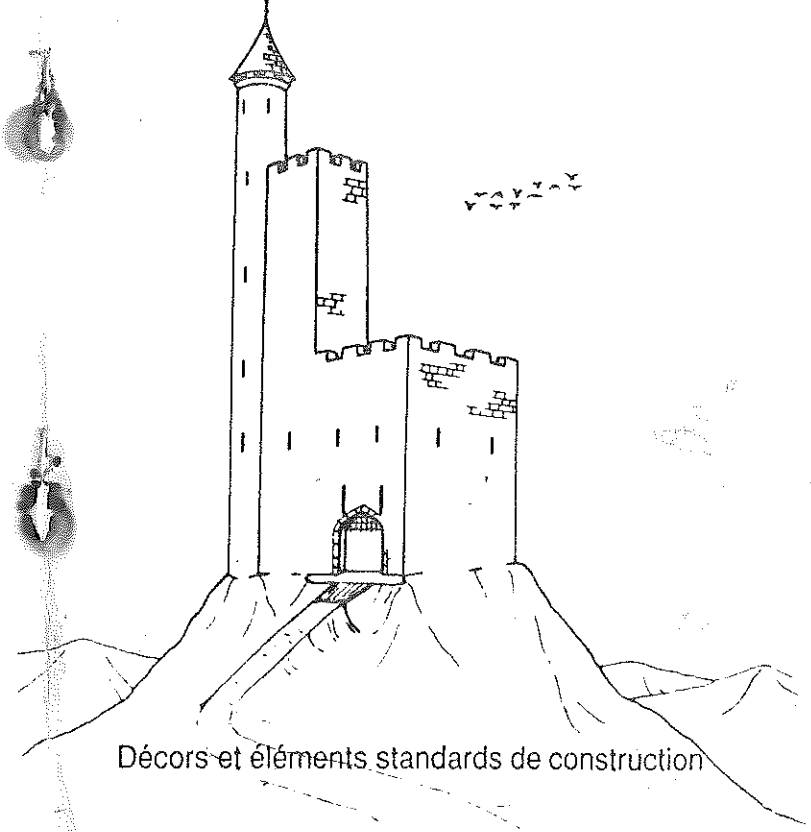

Décor et éléments standards de construction

Schéma de réalisation

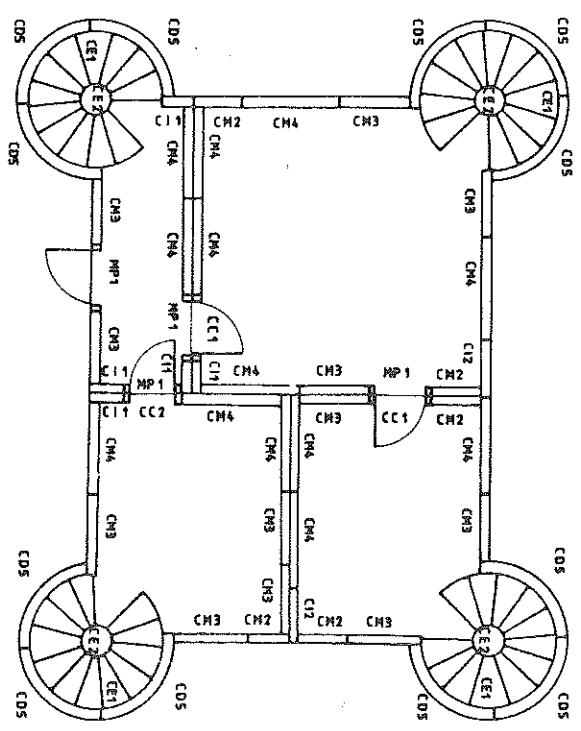

AQUILA, 320 rue St-Honoré, 75001 PARIS  
 LUDODELIRE Diffusion

# AQUILA



Décor et éléments standards de construction

### Elements de base, descriptif.

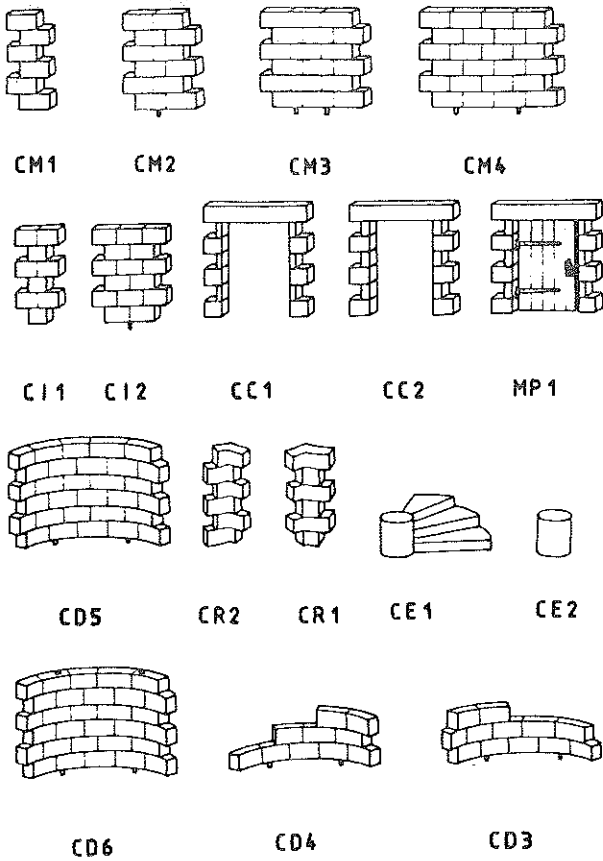

- 2 -

### REGLES DE MONTAGE

Les éléments de construction AQUILA permettent une infinité de réalisations. Cependant, certaines règles doivent être respectées afin de construire avec plaisir vos châteaux et souterrains.

#### Socles bois

Les socles sont imprimés recto-verso, choisissez le sol qui correspond le mieux à la salle à réaliser. Avant de monter les éléments, glissez la pointe d'un stylo dans les perçages, l'insertion des murs en sera facilitée.

Lorsqu'on associe un couloir à des pièces ou plusieurs pièces ensemble, on crée un décalage, celui-ci s'annule pour trois socles côte-à-côte.

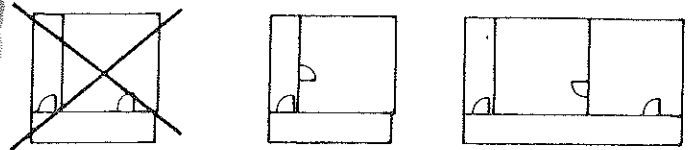

- 3 -

### Elements de base, descriptif.

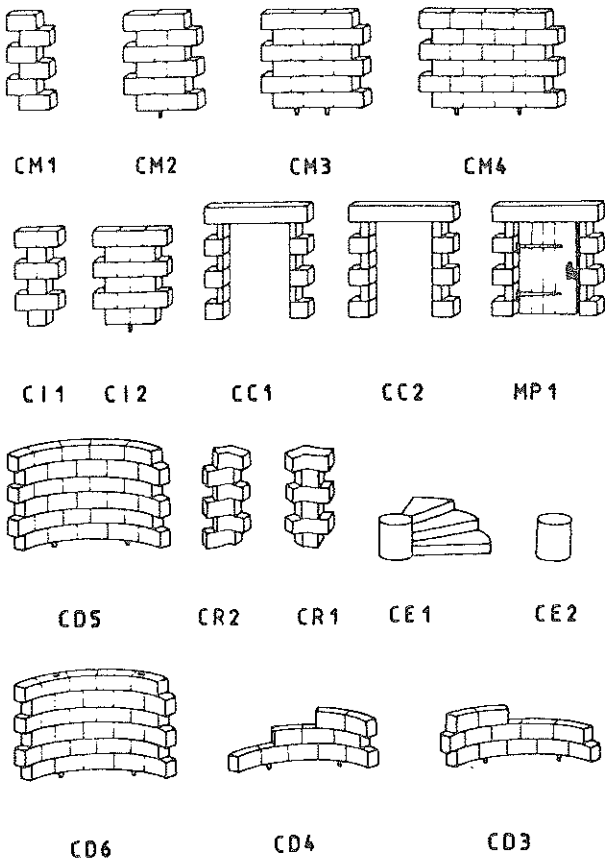

- 2 -

### REGLES DE MONTAGE

Les éléments de construction AQUILA permettent une infinité de réalisations. Cependant, certaines règles doivent être respectées afin de construire avec plaisir vos châteaux et souterrains.

#### Socles bois

Les socles sont imprimés recto-verso, choisissez le sol qui correspond le mieux à la salle à réaliser. Avant de monter les éléments, glissez la pointe d'un stylo dans les perçages, l'insertion des murs en sera facilitée.

Lorsqu'on associe un couloir à des pièces ou plusieurs pièces ensemble, on crée un décalage, celui-ci s'annule pour trois socles côte-à-côte.

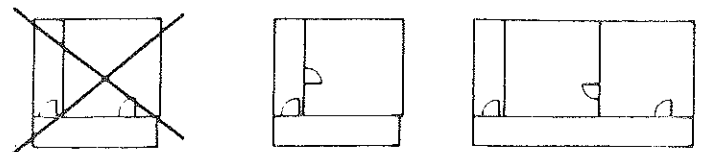

- 3 -

### Montage

Assemblez les différents éléments en commençant par ceux qui imposent un sens (tour CD5 CD6, porte MP1, chambranle CC1 CC2) puis emboitez-les progressivement.

Les picots de fixation situés sous les murs doivent être espacés d'un nombre pair (2, 4, 6 cm...).

Avant de monter les murs CM3 cassez le picot non utilisé.

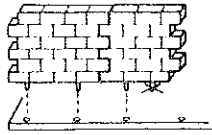

### Portes, chambranles

Le montage des portes doit s'effectuer sans forcer, porte grande ouverte comme indiqué sur le dessin ci-dessous. Ebarbez les pièces si nécessaire avant assemblage.

Les portes (MP1) et les chambranles (CC1, CC2) doivent obligatoirement être accompagnés d'un inverseur (CI1, CI2) ou d'éléments d'arrêt (CC3).

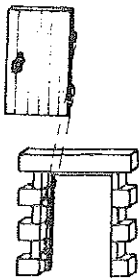

Le chambranle CC1 est conçu pour être utilisé du côté où l'on ouvre la porte, le CC2 du côté de la fermeture.

- 4 -

### Passage secret

Pour matérialiser un passage secret, il suffit de supprimer, à l'aide d'une pince coupante, les pattes de fixation d'un mur et de le faire pivoter sur lui-même si l'un des aventuriers décide d'en actionner le mécanisme.

### Utilisation en jeu de rôle

Une fois les pièces assemblées, l'aventure peut commencer. Vous présenterez la salle où arrivent les aventuriers puis vous devrez attendre qu'un joueur décide d'ouvrir une porte ou un passage secret pour apposer la salle adjacente.

Ainsi, au fur et à mesure de leur progression, les joueurs découvriront l'envoûtant plaisir d'une aventure en 3 dimensions.

### Exemple de réalisation

Montage d'une pièce et d'un escalier sur socle C534 (Ø 50 3/4) et 0814 (8 cm X 14 cm)

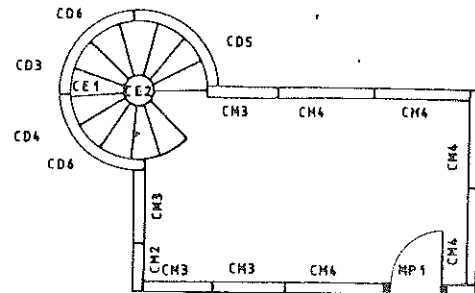

- 5 -

### Montage

Assemblez les différents éléments en commençant par ceux qui imposent un sens (tour CD5 CD6, porte MP1, chambranle CC1 CC2) puis emboitez-les progressivement.

Les picots de fixation situés sous les murs doivent être espacés d'un nombre pair (2, 4, 6 cm...).

Avant de monter les murs CM3 cassez le picot non utilisé.

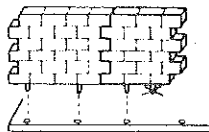

### Portes, chambranles

Le montage des portes doit s'effectuer sans forcer, porte grande ouverte comme indiqué sur le dessin ci-dessous. Ebarbez les pièces si nécessaire avant assemblage.

Les portes (MP1) et les chambranles (CC1, CC2) doivent obligatoirement être accompagnés d'un inverseur (CI1, CI2) ou d'éléments d'arrêt (CC3).

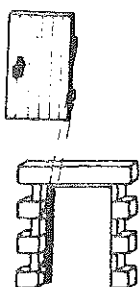

Le chambranle CC1 est conçu pour être utilisé du côté où l'on ouvre la porte, le CC2 du côté de la fermeture.

- 4 -

### Passage secret

Pour matérialiser un passage secret, il suffit de supprimer, à l'aide d'une pince coupante, les pattes de fixation d'un mur et de le faire pivoter sur lui-même si l'un des aventuriers décide d'en actionner le mécanisme.

### Utilisation en jeu de rôle

Une fois les pièces assemblées, l'aventure peut commencer. Vous présenterez la salle où arrivent les aventuriers puis vous devrez attendre qu'un joueur décide d'ouvrir une porte ou un passage secret pour apposer la salle adjacente.

Ainsi, au fur et à mesure de leur progression, les joueurs découvriront l'envoûtant plaisir d'une aventure en 3 dimensions.

### Exemple de réalisation

Montage d'une pièce et d'un escalier sur socle C534 (Ø 50 3/4) et 0814 (8 cm X 14 cm)

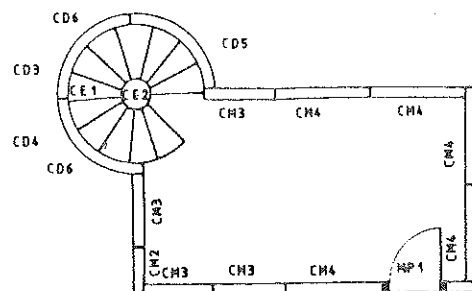

- 5 -

## CHATEAU D'ALEMENCE SL03 SL04

Le château d'Alemence est composé d'une haute tour carrée (30 m), contre laquelle est accrochée une tour d'angle où passe un escalier.

Le rez-de-chaussée comporte 5 salles dont l'une est secrète et accessible à partir de la salle 0814 (voir schéma de réalisation : passages secrets).

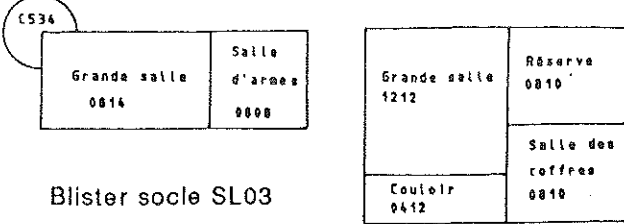

Blister socle SL03

Blister socle SL04

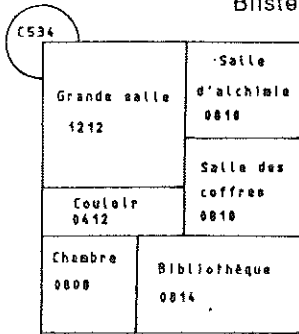

SL03 SL04

- 6 -

## Chateau D'ALEMENCE

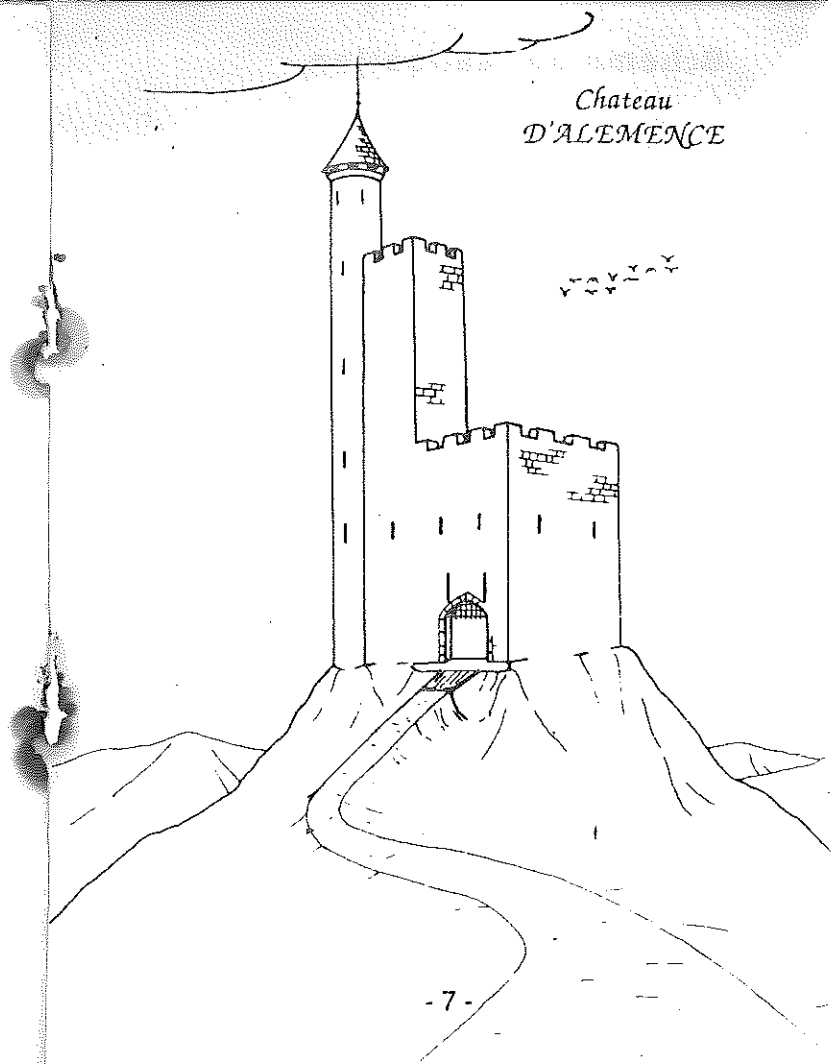

## FORT DE MONTFREUX SL01 SL02

Le fort de Montfreux est composé de 4 grosses tours protégeant ses angles. Il mesure 25 m X 18 m à sa base, pour 20 m de haut.

Le rez-de-chaussée est divisé en 3 salles et un grand couloir où se trouve l'entrée principale.

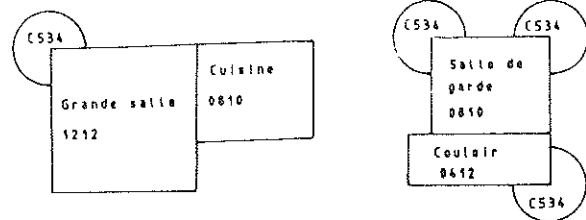

Blister socle SL01

Blister socle SL02

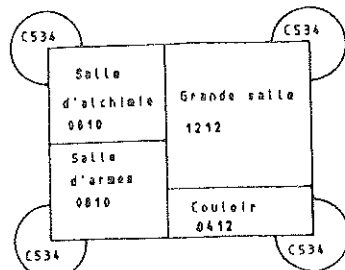

SL01 SL02

- 6 -

## Fort de MONTFREUX

